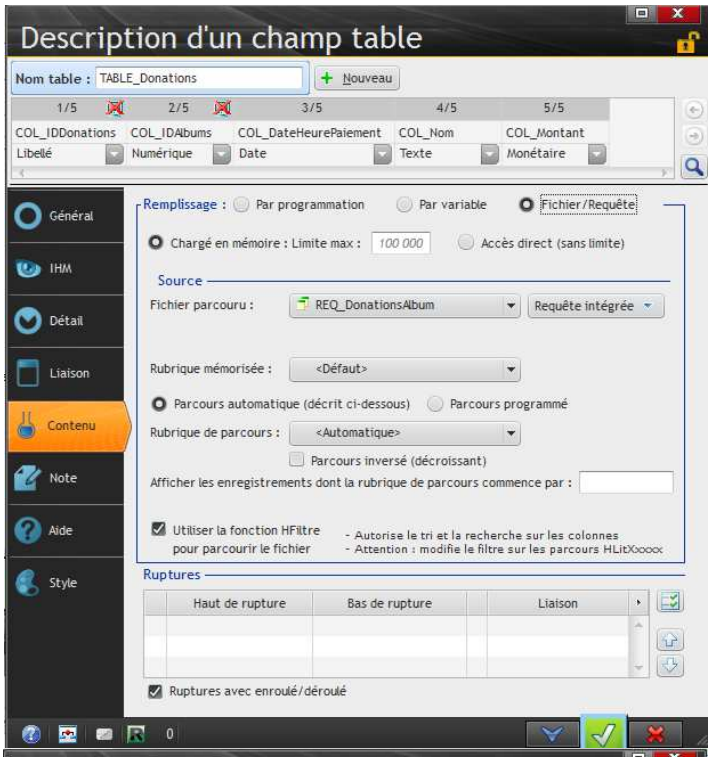

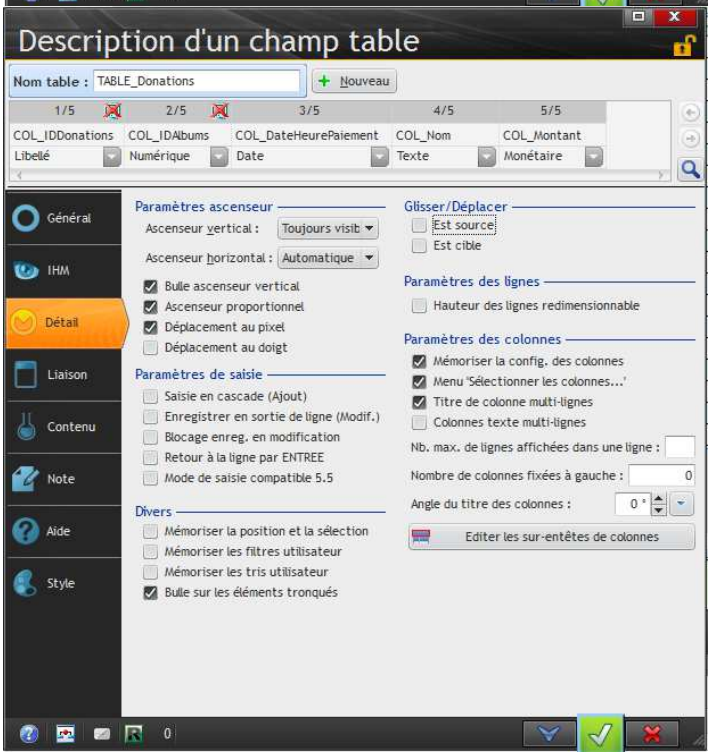


```
PROCEDURE ChargeDonations()
TABLE_Donations..TotauxActif=Faux
SI PAS HExécuteRequête(REQ_DonationsAlbum,hModifieFichier,SAI_ID) ALORS
      Erreur(ErreurInfo(errComplet))
      RETOUR
FIN
TableAffiche(TABLE_Donations)

PROCEDURE SauveDonations()
//TABLE_Donations..TotauxActif=Faux
POUR TOUTE LIGNE DE TABLE_Donations
      TABLE_Donations.COL_IDAlbums=SAI_ID
      TableEnregistre(TABLE_Donations)
FIN
//TABLE_Donations..TotauxActif=vrai
```